



DIAGRAMA DE FLUJO PARA EL PROCESO DE REGISTRO Y CONCLUSIÓN DE INVESTIGACIONES EN EL DEPARTAMENTO DE INVESTIGACIÓN Y EXPERIMENTACIÓN EDUCATIVA DE LA ENSM



Características esenciales:

A) Registro

- .Título
- .Línea temática
- .Resumen
- .Palabras clave (5)
- .Protocolo: Cronograma, planteamiento del problema, justificación, objetivos, planteamiento de hipótesis; si aplica: operativización de variables
- .Introducción
- .Diseño metodológico: tipo de investigación, metodología utilizada para el levantamiento y tratamiento de los datos, procedimiento.
- .Referencias
- Medio de difusión (revista/libro)

B) Investigación completa

- .Marco Teórico
- .Desarrollo
- .Conclusiones
- .Referencias
- .Documentos que validan el dictamen para publicación con ISBN o ISSN

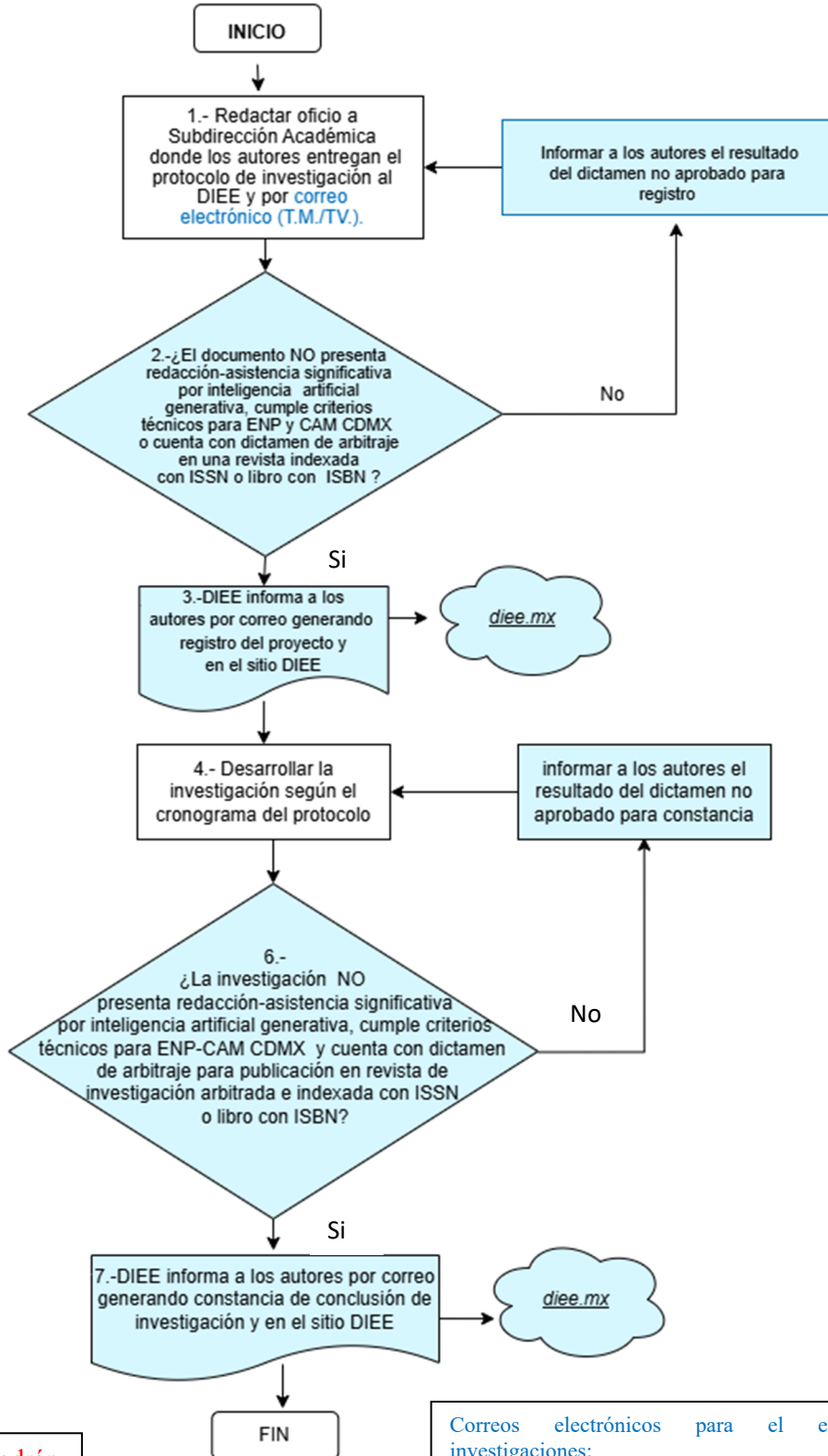

Consulte www.diee.mx para información de criterios técnicos ENP-CAM CDMX, convocatoria a congresos que emiten ISSN/ISBN, descargar constancias y notificaciones generales.

IMPORTANTE: Las investigaciones podrán ser registradas y/o concluidas desde el inicio del ciclo escolar hasta 13 días hábiles antes del fin del ciclo escolar.

Correos electrónicos para el envío de investigaciones:

Matutino: investigacionensm@gmail.com

Vespertino: investigacion.tv.ensm@aefcm.gob.mx